



CAMARA MERCANTIL
DE PRODUCTOS DEL PAIS

Fundada el 23 de enero de 1891

**ORGANIZACIÓN
EMPRESARIAL**

***Nuestra Misión
es promover la
producción y
comercialización
agroindustrial***

NORMATIVA

LEYES, DECRETOS
Y RESOLUCIONES

INFORMES

INFORMACIÓN DE
ASESORES
DE LA CÁMARA

EVENTOS

FERIAS, CONGRESOS
Y EXPOSICIONES

CAPACITACIÓN

LICENCIATURAS, CURSOS Y
SEMINARIOS

COMERCIO

INFORMACIÓN SOBRE
REPRESENTACIONES
DIPLOMÁTICAS
Y OPORTUNIDADES
COMERCIALES

Avda Gral Rondeau 1908
Tel.:2924 06 44
Montevideo - Uruguay
info@camaramercantil.com.uy

CÁMARA MERCANTIL DE PRODUCTOS DEL PAÍS

29 de noviembre de 2019

Inscripciones en:

<https://forms.gle/rueyNbxHENB92Pxm6>

**Jornada de campo: Módulo de
Producción Intensivo
de Carne Ovina**

Aspectos productivos y
económicos a considerar

**3
DICIEMBRE
2019**

L Acreditaciones 08:30 horas

L Lugar: Cerro Colorado, Florida
Ubicación: Centro de Investigación y Experimentación
CIEDAG - Ruta 7 km 140

L Pre inscripciones en: www.sul.org.uy

Ver programa en: www.sul.org.uy
Por consultas: mrocanova@sul.org.uy

ORGANIZAN

inac Instituto Nacional de Carnes

SUL Sociedad Uruguaya de Laneros

INIA Instituto Nacional de Investigación Agropecuaria

APOYAN

ANDE el desarrollo entre todos

CENTRAL LANERA URUGUAYA

Twitter, Facebook, YouTube, Instagram icons

Puede acceder a mayor información a través de:
www.camaramercantil.com.uy



GBPA

Gestión de agroquímicos

LA GESTIÓN DE AGROQUÍMICOS INVOLUCRA TODAS LAS MEDIDAS QUE EL PRODUCTOR TOMA PARA ALMACENAR, UTILIZAR Y DISPONER LOS PRODUCTOS AGROQUÍMICOS Y SUS ENVASES, CONSIDERANDO LAS GARANTÍAS EN CUANTO A MEDIDAS DE PREVENCIÓN EN SALUD DE QUIENES MANIPULAN LOS PRODUCTOS.

COMPRENDE TODAS LAS ETAPAS ENTRE LA COMPRA DEL PRODUCTO, SU APLICACIÓN Y LA ENTREGA EN LOS CENTROS DE ACOPIO DEL ENVASE CON TRIPLE LAVADO.



CUMPLIMIENTO MAYOR

DECRETO N° 149/1977

Utilizar solamente productos registrados por la Dirección General de Servicios Agrícolas (DGSA).

Cumplir con lo establecido en la etiqueta del producto | Especial cuidado en las distancias de aplicación, uso de EPP, dosis y usos autorizados y tiempos de espera requeridos.

LEY N° 16.170

Cumplir con los niveles establecidos en el Codex Alimentarius o con los requerimientos en la materia del país de destino.

DECRETO N° 560/003

Transporte de Mercancías Peligrosas por Carretera, para rutas de jurisdicción nacional.

Efectuar las resoluciones vigentes sobre las distancias de las aplicaciones terrestres y aéreas (ver capítulo 10. Protección del cultivo).

Denunciar ante la DGSA del MGAP daños por mal uso de fitosanitarios.



RECOMENDACIONES

ELECCIÓN

- Contar con asesoramiento técnico para la elección del producto y de la dosis.
- Elegir productos selectivos, que tengan un mínimo efecto sobre las poblaciones de organismos benéficos, sobre los organismos no objetivos, vida acuática y el medio ambiente en general y que no afecten a la capa de ozono.
- Utilizar productos que no requieran para su uso de precauciones especiales.
- Transportar los recipientes de productos líquidos con la parte superior hacia arriba y no someterlos a presiones de cargas excesivas que puedan romperlos.
- Proteger los envases de papel, cartón u otros productos solubles en agua contra la lluvia o el mal tiempo con una cubierta impermeable.
- Colocar los envases pequeños dentro de otro contenedor impermeable.

COMPRA

- Adquirir productos en envases que no estén dañados y que se encuentren bajo las condiciones que se especifican en la etiqueta.
- Comprar en cantidad necesaria y en envases de tamaño manejable para evitar sobrantes.
- Solicitar las hojas de seguridad de los productos.

TRANSPORTE EN VEHÍCULO

- Revisar el espacio donde serán cargados los productos para identificar la presencia de clavos u otros elementos punzantes que puedan perforar o dañar los envases.
- Cargar los productos separados de:
 - alimentos
 - forrajes
 - semillas
 - medicamentos
- Aislar la carga de la cabina.
- Apilar en forma ordenada, asegurándose de que los envases frágiles no serán aplastados.
- Distribuir uniformemente la carga y sujetar con el fin de evitar desplazamientos y/o golpes.
- Separar los herbicidas del resto de los productos, o al menos colocarlos debajo de cualquier otro fitosanitario.
- Estibar los productos de formulaciones líquidas debajo de los de formulación polvo o gránulos.

LOCALES DE ALMACENAMIENTO

- Mantener los productos en un lugar cerrado, fresco, seco, con buena ventilación y con resistencia al fuego y a las heladas.
- Almacenar los productos fitosanitarios alejados de viviendas, aguas superficiales (lagunas, arroyos, ríos, etc.), depósitos de agua potable o de riego, animales, alimentos, desagües y alcantarillados.
- Contar con estantes y tarimas construidos de material no absorbente. No apoyar productos directamente sobre el suelo, sino sobre pallet.
- Almacenar en locales con suelo de material impermeable y de fácil limpieza para posibilitar la recolección del producto en caso de derrame accidental.
- Es necesario que haya una línea telefónica próxima o vía de contacto en caso de emergencias.
- Mantener el depósito de agroquímicos cerrado bajo llave; la misma debe estar en poder de personal autorizado y el ingreso al mismo también tiene que ser solamente por personal autorizado. ✓

PRECIOS DE FRUTAS Y HORTALIZAS

Diariamente se pueden consultar los precios de los productos frutícolas y hortícolas a través del teléfono 2508 14 88

Es un servicio de la Unidad de Información Comercial del Mercado Modelo

www.mercadomodelo.net



ASOCIACIÓN
DE CONSIGNATARIOS
DE GANADO

MERCADO DE HACIENDAS

http://acg.com.uy/semana_actual.php

A las empresas rematadoras de Cabañas y Haciendas Generales, e intermediarios en la compraventa de Campos

Invitamos a las empresas a publicar en el Boletín Digital de la Cámara Mercantil de Productos del País, el cual es recibido cada viernes por miles de destinatarios, los anuncios sobre las fechas de sus Remates, detallando las condiciones, acceso a catálogos, calidades y cantidades de la oferta, y todo cuanto consideren oportuno difundir para lograr la mayor participación de los interesados y recibir las consultas que resultaren necesarias.

Agradecemos consultar a la dirección de correo:

gerencia@camaramercantil.com.uy

sobre los anuncios, textos y fechas de publicación, contribuyendo así con el contenido del Boletín y brindar la más completa información comercial de la plaza, en beneficio de los potenciales interesados.

**BARRACA
GONZALEZ LAMELA**

**CEREALES - FORRAJES
RACIONES**

Av. San Martín 2214-20
Tel.: 2203 57 14

**MOLINO
RIO URUGUAY S.A.**

Gral. Aguilar 1215
Tels.: 2203 47 40 - 2203 51 20
Fax: 2200 93 32



UruguayNatural

LANAS TRINIDAD S.A.
Exportación Lana Peinada

Miami 2047
11500 - Montevideo
Tels. 2601 00 24 / 2606 18 19
Fax 2606 00 32
E-mail: CwUruguay@wtp.com.uy
www.lanastrinidad.com

**ENGRAW EXPORT
E IMPORT Co. S.A.**

**Exportación y
Peinaduría de Lana**
Avenida Bolivia 1330 - CP 11500
Tel. 26042499
E mail: engraw@engraw.com.uy

**COFCO INTERNACIONAL
URUGUAY S.A.**

*Exportadores de cereales
Oleaginosos y Subproductos*

Rbla. 25 de Agosto de 1825 N° 440 - P.1º
Teléfonos: 2916 02 79 - 2916 02 88
Fax: 2916 28 81

Zambrano.com.uy

**SU MEJOR OPCIÓN!
EN LANAS:**

José Luis Trifoglio Santiago Onandi
jtrifoglio@zambrano.com.uy sonandi@zambrano.com.uy
099 175335 099 021751

CONSÚLTENOS!!

URIMPEX S.A.

Fundada en 1947

MIEL DEL URUGUAY

Exportación - Envasado
Compra-Venta de:
MIEL - CERA - PROPOLEOS POLEN - REINAS
Gral. Pacheco 1123/25 -
Tel.: 2924 3249 - Fax: 2924 3275
Tel. gratuito: 0800 1885
E.mail: urimpex@adinet.com.uy

MONTELAN

Scoured wool since 1959

montelan@montelan.com
www.montelan.com
Teléfono: 2710 9242

MANTAS

Don Baez



CEREALES / OLEAGINOSOS / FORRAJES

PRODUCTOS AGRÍCOLAS - COTIZACIONES EN URUGUAY

PANORAMA DE LA SEMANA LOCAL, SEGUN LA COMISIÓN DE INFORMACIÓN DE PRECIOS Y
COMENTARIOS DE CEREALES Y OLEAGINOSOS DE LA CAMARA MERCANTIL DE PRODUCTOS DEL PAIS

PRODUCTOS (PRECIO POR TONELADA EN U\$S)	VIERNES 22/11/19	MIÉRCOLES 27/11/19	VIERNES 22/11/19
Trigo			
PAN- Grado2, DON sujeto al decreto 533/001 de 28/12/2001; granel, puesto en MONTEVIDEO - PH 78, FN 280, Proteína 12% - ZAFRA NOV/2018	195/225		**
PAN- Grado2, DON sujeto al decreto 533/001 de 28/12/2001; granel, puesto en MONTEVIDEO - PH 78, FN 280, Proteína 12% - ZAFRA DICIEMBRE DE 2019	175/190		175/190
FORRAJERO	**		**
Exportación: Zafra 2018/2019, Granel, Puesto en Nueva Palmira	Nominal	Nominal	Nominal
Exportación: Zafra 2019/2020, Granel, Puesto en Nueva Palmira	165	165	165/170
Afrechillo de Trigo	150		150
Pellets Afrechillo, Puesto en Establecimiento	150		150
Maíz			
Superior - Puesto en Montevideo	201,5		201,5
Bueno - Puesto en Montevideo	200		200
Exportación, puesto en Nueva Palmira - Zafra 2018/2019	Nominal	Nominal	Nominal
Importado, partido a retirar de depósito Montevideo	**		**
Importado, entero puesto en Montevideo	205		205
Sorgo (14% de humedad, sano y limpio, puesto en Montevideo)	165		165
Importado, puesto en Montevideo	**		**
Exportación, puesto en Montevideo - Zafra 2018/2019	**	**	**
Avena			
Superior	220		220
Buena	**		**
Importada	200		200
Alpiste (sano y seco hasta un 5% de cuerpos extraños)	500		500
Cebada - Puesta en Montevideo			
Forrajera buena	Nominal		Nominal
Forrajera regular	Nominal		Nominal
Exportación, puesto en Nueva Palmira - Zafra 2019	150	Nominal	**
Soja			
Industria - Puesta en Montevideo	**		**
Industria - Puesta en Montevideo - Zafra 2018/2019	317/340		317/340
Exportación: Zafra 2017/2018, Puesta en Nueva Palmira - Compradores	**	**	**
Exportación: Zafra 2018/2019, Puesta en Nueva Palmira - Compradores	308/310	308	305/308
Exportación: Zafra 2019/2020 Puesta en Nueva Palmira - Compradores	315/316	310/314	305/309
Harina de soja 46% Proteína, 1,5 %Grasa , Profax 47/50	335/345		335/345
Canola			
Industria - Puesta en Montevideo	345/360	353	353
Harina de canola 32% Proteína, 1,6% Grasa	Nominal	Nominal	Nominal
PRODUCTO POR 100 KILOS EN \$			
Alfalfa - A levantar			
Especial	330		330
Común	300		300
Mezcla - A levantar			
Especial	250		250
Buena	230		230

Fuente: Cámara Mercantil de Productos del País



UNIÓN DE CONSIGNATARIOS Y REMATADORES DE LANA DEL URUGUAY INTEGRANTE DE LA CÁMARA MERCANTIL DE PRODUCTOS DEL PAÍS

PRECIOS DE LOTES DE LANA SUPERIOR A SUPRA , A LEVANTAR DE ESTANCIA (EN DÓLARES POR KILO)



CAMARA MERCANTIL
DE PRODUCTOS DEL PAIS

Semana al 28 de noviembre de 2019

RAZA	MICRONAJE	SIN ACONDICIONAR PROMEDIO	GRIFA CELESTE PROMEDIO	GRIFA VERDE PROMEDIO
Merino Súper fino	Menos de 17,9			
Merino Súper fino	18,0 a 18,9			
	19,0 a 19,9			
Merino Australiano / Dohne	20,0 a 20,9			
	21,0 a 21,9			
Merino/Ideal/Cruzas	22,0 a 22,9			
Cruzas Merino/Ideal/Merilín	23,0 a 23,9			
	24,0 a 24,9			
Cruzas finas	25,0 a 25,9			
	26,0 a 26,9			4,10
Corriedale Fino	27,0 a 27,9			
Corriedale Medio	28,0 a 28,9			3,00
Corriedale Grueso	29,0 a 29,9			
	30,0 a 31,5			
Corriedale muy grueso/ Romney Marsh	31,6 a 34,0			
Romney Marsh	Más de 34,1			
Barriga y Subproductos Finos				
Barriga y Subproductos General				0,70
Cordero Fino				
Cordero General				

OBSERVACIONES

La información de precios, son simples datos de referencia o de medición del mercado, siendo variables en función de la oferta y demanda registrada en plaza. La Pizarra semanal de precios, refiere a valores de orientación o referencia, en función de operaciones ya realizadas en el mercado, no implicando recomendaciones ni vaticinios sobre el futuro comportamiento de la plaza



No compramos su lana, pero sí vamos a venderla al mejor precio del mercado

Unión de Consignatarios y Rematadores de Lana del Uruguay integrante de la Cámara Mercantil de Productos del País

¡Usted decide! Elija su consignatario de confianza

BRUNO ARROSA & CÍA.	2711 0373
CORREA Y SAN ROMAN	4732 7900
ESCRITORIO DUTRA LTDA.	2924 9010
ESCRITORIO ROMUALDO RODRÍGUEZ LTDA.	2924 0461
FRANCISCO DOTTI SOCIEDAD COMERCIAL	2412 2718
GAUDIN HERMANOS S.R.L.	4733 4086

GERARDO ZAMBRANO & CÍA. S.A.	2600 6060
GONZALO BARRIOLA PALADINO	2628 4750
MEGAAGRO HACIENDAS LTDA.	098 302002
RICARDO STEWART & CIA	099 602720
VICTORICA CONSIGNACIONES S.R.L.	2924 0055

SU PRODUCCIÓN BIEN DEFENDIDA Todo el año

*Se autoriza la reproducción total de la presente publicación, solo en caso de citar la fuente:

Unión de Consignatarios y Rematadores Laneros del Uruguay

LANA - EXTERIOR

AUSTRALIA

Esta semana los remates en **Australia** se desarrollaron en dos días con bajas de precios en ambos días. El IME finaliza así ubicado en US\$ 1035 centavos, 22 menos que al finalizar la semana pasada. Las lanas registran bajas entre 0.8% (lanas de 17.5 micras) y 5.1% (lanas de 28 micras). En la medida que los precios disminuían durante la jornada, aumentaban la cantidad de lotes que se retiraban de los centros de forma de que no dejarlos disponibles para su venta. Los negocios se concretaron de forma muy lenta, en la medida que los exportadores no daban señales de realizar compras. Según informe de Australian Wool Innovation (AWI), entre 30.000 – 32.500 fardos semanales serían suficientes para cubrir la demanda y de esa forma mantener, por lo menos los precios. Si la cantidad de fardos semanal es mayor la demanda se ubica por debajo de los. La próxima semana la oferta alcanza una gran cantidad de fardos nuevamente con una estimación preliminar de 41.274 fardos.

Fecha / promedio	IME AU\$	IME US\$	TC (AU\$/US\$)	FARDOS (ofertados)
29/11/2018	1860	1361	0.7315	688.651
28/11/2019	1530	1035	0.6765	611.641
Variación	-17.7%	-23.9%	-7.5%	-11.2%

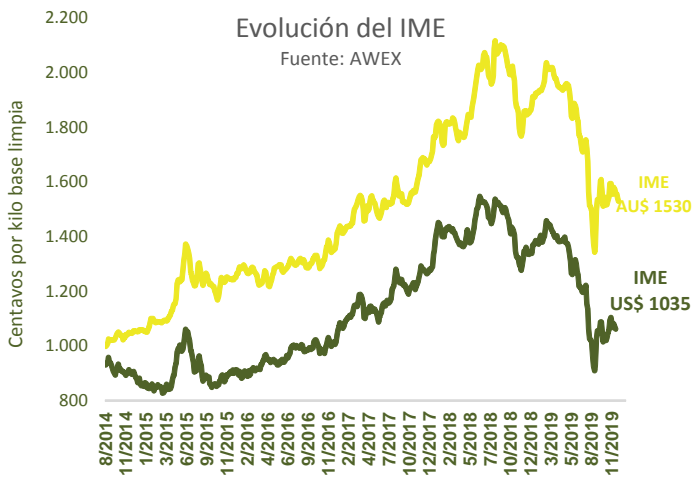

Nuevos datos ajustados de las **proyecciones de lana** indican una baja del 9.2% en la producción de lana australiana ubicándose en 272 mkg base sucia en la zafra 2019/20. Menor cantidad de ovinos y menor volumen por cabeza generan esta disminución.

Los datos de **exportaciones de Australia** para el periodo julio a setiembre. Expresados en volumen los datos muestran una disminución de las exportaciones de un 26.3%

en comparación al mismo periodo de 2018. El principal destino es China con un 71.1%, seguido de Italia con un 8%, India con un 5.5% y Corea con un 4.1%. Entre los países que han incrementado las compras de lana en Australia se encuentran Egipto, Alemania, Emiratos Árabes Unidos. (en base a datos de AWEX y AWI).

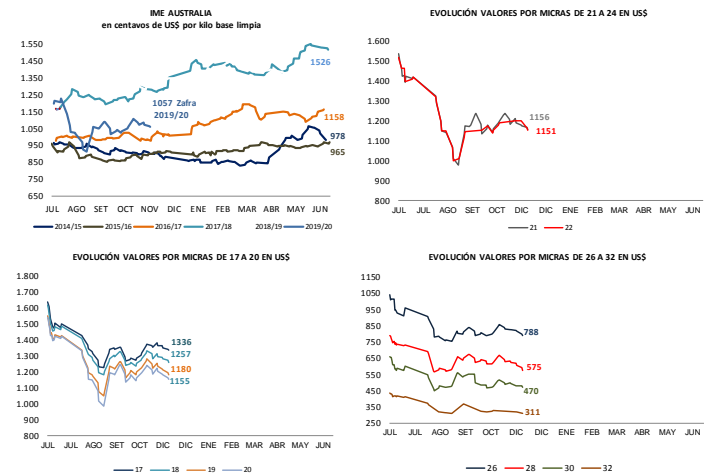

SUDÁFRICA

Esta semana fue el 13avo remate de lanas de la zafra 2019/20 ofertó 12.264 fardos de los cuales 95.8% fueron vendidos. Los precios registraron bajas en su mayoría, con debilitamiento del rand. La demanda estuvo concentrada en Modiano y Standard Wool que adquirieron el 80% de la lana. Los próximos remates se prevén para enero 2020, de forma que las ventas que se realicen en esa fecha lleguen a tiempo a China. (en base a datos de CAPEWOOLS).

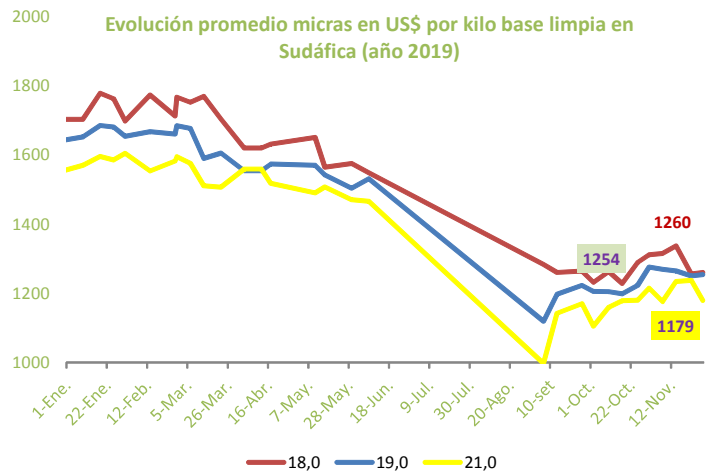

Fuente: SUL

INSUMOS /ALIMENTOS BALANCEADOS

ASOCIACION URUGUAYA DE INDUSTRIAS DE NUTRICIÓN ANIMAL

CAMARA MERCANTIL DE PRODUCTOS DEL PAIS

COTIZACIONES DE INSUMOS

A LA FECHA Y COMPARATIVO CON DOS SEMANAS ANTERIORES

	15/11/19	22/11/19	29/11/19
Harina de carne y hueso 50/45	14,00	14,00	14,00
Harina de carne y hueso 40/45	16,58	16,58	16,58
Harina de sangre	13,50	13,50	13,50
Harina de pescado	17,00	17,00	17,00
Sebo granel	21,00	21,00	21,00
Maíz		Ver pizarra de la C.M.P.P.	
Sorgo		Ver pizarra de la C.M.P.P.	
Trigo		Ver pizarra de la C.M.P.P.	
POR TON. (EN U\$S)			
Harina de soja		Ver pizarra de la C.M.P.P.	
Afrechillo de trigo		Ver pizarra de la C.M.P.P.	
Afrechillo de arroz	160	160	160
Oleína (granel)	500	500	500

ALIMENTOS BALANCEADOS

PRECIOS PROMEDIOS PARA LOS DIFERENTES TIPOS,
PARA CRIADEROS, POR KILO Y A RETIRAR DE PLANTAS.

INICIADOR PARRILLERO.	U\$S 0.429
TERMINADOR PARRILLERO.	U\$S 0.420
B.B.	U\$S 0.390
RECRÍA	U\$S 0.390
PONEDORAS PISO.	U\$S 0.447
PONEDORAS JAULA.	U\$S 0.462
INICIADOR LECHONES.	U\$S 0.443
LECHONES.	U\$S 0.477
CERDAS EN GESTACIÓN.	U\$S 0.385
CERDAS EN LACTACIÓN.	U\$S 0.474
CERDOS ENGORDE.	U\$S 0.371
CERDOS RECRÍA	U\$S 0.385
CONEJOS.	U\$S 0.460
TERNEROS INICIACIÓN	U\$S 0.364
TERNEROS RECRÍA	U\$S 0.291
TOROS.	U\$S 0.372
LECHERAS.	U\$S 0.279
LECHERAS DE ALTO RENDIMIENTO.	U\$S 0.276
CARNEROS.	U\$S 0.309
EQUINOS.	U\$S 0.470

COMENTARIO SOBRE EL MERCADO DE RACIONES:

Al igual que en la semana anterior, se comercializan estos alimentos acorde con los precios de la escala respectiva.

THOMAS MORTON S.A.

Exportaciones de Lanas

Importación - Representaciones

Edificio Lieja Green

Cesar Cortinas 1910 SS101 (001)

CP11500 Montevideo, Uruguay

Tel. / Fax: 26045720/ 26041553/26042433

LAVADERO DE LANAS BLENGIO S.A.

Planta industrial:

Ruta 1 Km. 48,800

Paraje Buschental s/n

80100 Libertad, San José

Tel/fax 4345 4203 - 4345 4445

Administración:

Términos y condiciones de uso

La Cámara Mercantil de Productos del País, no se responsabiliza por la interpretación de lo expuesto en su sitio web, ni de su uso indebido, ni de perjuicios reales, directos o indirectos, invocados por quienes adoptaran decisiones o acciones al consultar el sitio.

El material publicado en el sitio web de la Institución, tiene como único propósito brindar información que se recaba del mercado, sin que ello implique responsabilidad alguna respecto a los datos que están volcados en el mismo.

La información de precios de los diferentes productos, son simples datos de referencia o de medición del mercado, siendo variables en función de la oferta y demanda registrada en la plaza.

La Pizarra semanal de precios, **refiere a valores de orientación o referencia, en función de operaciones ya realizadas en el mercado, no implicando recomendaciones ni vaticinios sobre el futuro comportamiento de la plaza.**

Quien acceda al sitio, acepta que toda la información que se encuentra en el mismo y los errores o las omisiones en que se incurra, no podrán ser utilizados como base de cualquier reclamo o causa de acción legal. De igual forma, la información o cualquier opinión expresadas en este sitio, no constituyen de manera alguna un asesoramiento, calificación o sugerencia de compra o de venta de producto alguno, ni debe servir como base para decisiones de inversión. Cada lector deberá consultar a su propio asesor legal o impositivo.

Por otra parte, la Cámara Mercantil de Productos del País tampoco garantiza ni se adhiere a las opiniones vertidas en su sitio web, siendo el contenido de las mismas de exclusiva responsabilidad de sus respectivos autores.

La Cámara Mercantil de Productos del País no emite juicios de valor de ningún tipo en los informes que brinda, ni tiene responsabilidad alguna en las decisiones que adopte el receptor de dichos informes. La información que brinda nuestra Institución, ha sido obtenida de medios públicos y/o privados, considerados confiables, y queda exenta de responsabilidad acerca de la exactitud y/u omisión en los datos que se exhiben, ya que éstos son generados por las fuentes citadas en cada caso.