



CAMARA MERCANTIL
DE PRODUCTOS DEL PAÍS

Fundada el 23 de enero de 1891

**ORGANIZACIÓN
EMPRESARIAL**

*Nuestra Misión
es promover la
producción y
comercialización
agroindustrial*

NORMATIVA

LEYES, DECRETOS
Y RESOLUCIONES

INFORMES

INFORMACIÓN DE
ASESORES
DE LA CÁMARA

EVENTOS

FERIAS, CONGRESOS
Y EXPOSICIONES

CAPACITACIÓN

LICENCIATURAS, CURSOS Y
SEMINARIOS

COMERCIO

INFORMACIÓN SOBRE
REPRESENTACIONES
DIPLOMÁTICAS
Y OPORTUNIDADES
COMERCIALES

Avda Gral Rondeau 1908
Tel.: 2924 06 44
Montevideo - Uruguay
info@camaramercantil.com.uy

CÁMARA MERCANTIL DE PRODUCTOS DEL PAÍS

20 de setiembre de 2019

Revista **verde**

SOJA

Indicadores optimistas para la rentabilidad

Se espera que el área de la oleaginosa se mantenga estable y el precio podría ser alcista, según un análisis realizado por Deloitte.



Para 2019/20 se espera que el área de soja se mantenga relativamente estable, pese a la existencia de riesgos a la baja, ambientados por una creciente competencia de la ganadería y la forestación, productores que arrastran dificultades financieras y tierras marginales con más costos, según analizó el economista Pablo Rosselli, de la consultora Deloitte, en el 8° Encuentro

Nacional de la Mesa Tecnológica de Oleaginosos, actividad titulada Construyendo un agro sustentable - una mirada en profundidad al sistema agrícola, donde hubo variados aportes en la Cámara Mercantil de Productos del País.

Rosselli señaló que «probablemente sea

>>



UruguayNatural

Puede acceder a mayor información a través de:
www.camaramercantil.com.uy

difícil» repetir los rendimientos de 3.000 kilos por hectárea, y estimó que con 2.700 kilos por hectárea, si se siembra igual área, se obtendrían 2,9 millones de toneladas.

Los precios de la soja en Chicago pautan una tendencia alcista para los próximos meses, anunció, con una referencia cercana a US\$ 340 por tonelada a mayo 2020.

Estimó que los costos por hectárea se reducirían en 2019/20, en un marco de menores rindes, abaratamiento de la semilla y suba del dólar. El costo estaría en US\$ 520 y con una hipótesis de precio de US\$ 320, al productor le dejaría un margen de US\$ 345 por hectárea, antes de pagar renta.

«Por eso tendemos a pensar que el ajuste de costos para la agricultura de soja se produjo con un área más chica que la que tuvimos, por lo que la rentabilidad de la soja estaría volviendo a valores razonables para el productor», opinó.

Teniendo en cuenta su relevancia en el sector agrícola y en los servicios, la soja fue clave para sostener más de 10.000 empleos en la economía en 2018. Esto incluye trabajadores agrícolas, proveedores de servicios y transporte. Se estima que, con la recuperación de la producción sojera de esta zafra, durante 2019 sean requeridos 12.000 empleos.

Los ingresos de divisas por exportaciones del complejo sojero casi se duplicaron en el ciclo actual, respecto al anterior, y estarán entorno a los US\$ 1.000 millones. Esta vez el clima colaboró y el motor sojero recuperó sus bríos. Así, volvió al tercer escalón entre los rubros de los agronegocios por exportaciones, por debajo de carne y la celulosa, cuando el año pasado, con US\$ 521 millones, había quedado en el cuarto escalón, debajo de los lácteos.

En el informe presentado por Rosselli, se señaló que este año se produjeron algo más de 3,2 millones de toneladas, 123% más que las 1,4 millones de toneladas del ciclo anterior, y con un volumen 20% por debajo del récord de 2016/17; no obstante es de los mejores de la historia agrícola uruguaya.

El rendimiento promedio en 2018/19 fue 2.970 kilos por hectárea (3.143 kilos en soja de primera y 2.817 en la de segunda), detectó la consultoría «Sistematización de Indicadores para el conglomerado oleaginoso», realizada entre julio y agosto.

El clima permitió un fuerte rebote de los rendimientos medios, que se acercaron al récord de 2016/17 (cuando superaron levemente los 3.000 kilos), creciendo 145% respecto a los magros logros de la zafra anterior (1.214 kilos de media). Esa fuerte recuperación sucedió en todo el país, pero fue más notoria en zonas de mayor aptitud agrícola.

Otro aspecto considerado fue que el buen clima determinó que no se registraran problemas importantes de calidad de grano.

Con relación al área, mostró una baja con relación a la campaña anterior, de 9%, habiéndose plantado 1.085.000 hectáreas (la mayor área sembrada con la oleaginosa fue 1,4 millones de hectáreas, en la zafra 2012/13).

La participación de soja de primera tuvo una notable caída, siendo el 55%. Rosselli consideró que es buena señal que el 45% sea de segunda y que haya crecido, dado el valor que tiene la sustentabilidad que brinda el doble cultivo en el ejercicio anual.

Los costos de chacra aumentaron sensiblemente, debido sobre todo al encarecimiento de la semilla (por la esca-

>>

URIMPEX S.A.

Fundada en 1947

MIEL DEL URUGUAY

Exportación - Envasado

Compra-Venta de:

MIEL - CERA - PROPOLEOS POLEN - REINAS

Gral. Pacheco 1123/25 -

Tel.: 2924 3249 - Fax: 2924 3275

Tel. gratuito: 0800 1885

E.mail: urimpex@adinet.com.uy

MONTELAN

Scoured wool since 1959

montelan@montelan.com

www.montelan.com

Teléfono: 2710 9242

MANTAS

Don Baez



sez que dejó la campaña anterior) y, en menor medida, a mayores costos en fertilizantes y agroquímicos.

A su vez, si bien los costos poscosecha bajaron al considerarse por tonelada, la fuerte suba de los rindes determinó una sensible suba de costos por hectárea.

En materia de precios, en Chicago osciló en US\$ 320 por tonelada en una zafra en la que hubo pocas ventas anticipadas –más del 70% se habría colocado al fin de la cosecha–, con un precio medio de venta de la soja que se redujo fuertemente respecto al ciclo anterior.

No obstante, pese a los mayores costos por hectárea y menores precios de venta, los mejores rendimientos determinaron una fuerte mejora de los márgenes en soja, viéndose que fueron muy heterogéneos según la zona, con mejores resultados en el litoral sur y centro.

A propósito de oleaginosas, las exportaciones de colza tuvieron un fuerte aumento, superando los US\$ 20 millones. En 2018, en un área récord de 55.100 hectáreas, se logró un rinde también récord de 1.646 kilos –aunque sigue siendo bajo–, con una mejora en los márgenes, que se mantienen muy ajustados.

Considerando los ingresos ya estimados, más la producción de soja y colza comercializada en el mercado doméstico, el valor bruto de producción total del sector oleaginoso aumentaría a US\$ 1.095 millones. Esto implica una mejora muy importante respecto a 2017/18, y una ganancia de ingresos para el país de US\$ 540 millones, señaló.

La zafra sojera de 2018/19 generó impactos relevantes en la economía uruguaya, dada la demanda de insumos y

servicios agrícolas por US\$ 406 millones, por pagar rentas por US\$ 130 millones y demandar servicios de transporte, acondicionamiento del grano y comercialización por US\$ 190 millones.

El cultivo de oleaginosa generó un valor agregado de casi US\$ 833 millones en este ciclo, si se tiene en cuenta los impactos directos e indirectos. Eso equivale a 1,5% del Producto Bruto Interno (PBI), anunció (por debajo del 2,2% de 2013/14 y superior al 0,5% de 2017/18).

Enfatizó que, de cada US\$ 100 exportados por el sector oleaginoso uruguayo, US\$ 76 corresponden a valor agregado en el país, lo que le quita veracidad al mito que establece que la soja que se exporta carece de valor agregado.

También informó que la renta media se ubicó en US\$ 200 por hectárea y que la principal modalidad de arrendamiento sigue siendo en kilos de producto, pero aumentó la aparcería/medianería (a 15%) y los contratos a precio fijo.

Tras una muy mala campaña anterior, creció la cobertura de seguros. El 45% del área relevada estaba asegurada contra granizo e incendio y 40% por resiembra.

Informe del USDA

El informe mensual del Departamento de Agricultura de Estados Unidos (USDA, por su sigla en inglés) publicado en agosto, indicó que, al contrario de lo que esperaba el mercado, el área de cosecha de soja caería a 30,72 millones de hectáreas, frente a las 32,33 millones de hectáreas que esperaba el mercado y a las 32,09 millones de toneladas que el organismo oficial estimó en julio. El ajuste

>>

COFCO INTERNACIONAL URUGUAY S.A.

*Exportadores de cereales
Oleaginosos y Subproductos*

Rbla. 25 de Agosto de 1825 N° 440 - P.1º

Teléfonos: 2916 02 79 - 2916 02 88

Fax: 2916 28 81



Zambrano.com.uy

**SU MEJOR OPCIÓN!
EN LANAS:**

José Luis Trifoglio Santiago Onandi
jtrifoglio@zambrano.com.uy sonandi@zambrano.com.uy
099 175335 099 021751

CONSÚLTENOS!!

te a la baja en el área es de 14%.

El rinde estimado se sostuvo en 3.262 kilos por hectárea, cuando se esperaba un leve ajuste a la baja. Y esos datos arrojarían una producción que bajaría a 100,16 millones de toneladas, por debajo de las 103,41 millones de toneladas que estimaban los analistas.

Las exportaciones de Estados Unidos fueron recortadas de forma importante, de 51 millones de toneladas en julio a 48,31 millones de toneladas en agosto. En consecuencia, los stocks finales se reducirían a 20,55 millones de toneladas (17,23% stock-consumo), frente a las 21,64 millones de toneladas anteriores.

El mercado fue sorprendido por el rinde estimado por el USDA, ya que la mayoría de los analistas considera que hay una pérdida irreversible de kilos tras el inicio tardío y la falta de lluvias de julio.

Igualmente, comienza el período crítico de llenado de grano, que se extenderá hasta mediados de setiembre. El consultor estadounidense Michael Cordonnier, estima el rendimiento en 3.026 kilos por hectárea, lo que reduciría la producción en 7 millones de toneladas respecto a la estimación del USDA. Por su parte, Indigo Ag, ajustó el rinde a 3.046 kilos por hectárea, frente a los 3.201 kilos por hectárea que habían sido estimados anteriormente.

Lo que está pasando en Brasil

En Brasil, el real superó los cuatro reales por dólar tras el impacto del resultado de las elecciones primarias en Argentina, lo que mejoró fuertemente las cotizaciones internas para los productores, según destaca un informe de la consultora uruguaya Agro Hedge, que dirige el contador Esteban Dotti.

No obstante, aquellos que aún tienen mercadería dispo-

nible están especulando con venderla en el último trimestre del año, cuando los pocos stocks disponibles sean requeridos por la demanda interna y por la exportación.

El grupo Abiove elevó a 72 millones de toneladas las exportaciones proyectadas para Brasil, frente a 68,1 millones de toneladas estimadas anteriormente. La Compañía Nacional de Abastecimiento (CONAB), e incluso alguna otra consultora como Safras, cree que este número es excesivo y que para lograrlo, Brasil deberá importar soja para luego reexportarla.

Los stocks ajustados preocupan. Celeres prevé un cierre de año con solo 1 millón de toneladas en stock y Safras estima apenas 100.000 toneladas antes del ingreso de la nueva cosecha.

El USDA mantuvo incambiadas la estimación productiva de Brasil en 117 millones de toneladas para 2018/19 y en 123 millones de toneladas para 2019/20; y la CONAB había estimado 115,07 millones de toneladas para esta zafra.

Las exportaciones de la campaña pasada fueron reducidas a 76,85 millones de toneladas, de 77,25 millones de toneladas anteriores, como resultado de las menores compras de China. La CONAB estimó las ventas en 70 millones de toneladas. Para la próxima zafra, las exportaciones de Brasil serían de 76,5 millones de toneladas.

El panorama en Argentina

En Argentina, la devaluación del peso tras los resultados de las elecciones primarias, sumada al derrumbe de la economía en general, aumentaron la incertidumbre sobre la comercialización de granos.

En medio de la crisis, el gobierno argentino buscó presionar a los exportadores para que liquiden ventas y ge- >>

**BARRACA
GONZALEZ LAMELA**

**CEREALES - FORRAJES
RACIONES**

**Av. San Martín 2214-20
Tel.: 2203 57 14**

**MOLINO
RIO URUGUAY S.A.**

**Gral. Aguilar 1215
Tels.: 2203 47 40 - 2203 51 20
Fax: 2200 93 32**

neren divisas. Se estima que aún restan venderse unas 23 millones de toneladas, lo que representa US\$ 8.000 millones.

La demanda china

El Ministerio de Agricultura de China recortó la estimación de importaciones para 2018/19 a 83,5 millones de toneladas, de las 85 millones de toneladas anteriores. Adicionalmente, redujeron las compras de 2019/20 a 84,9 millones de toneladas, de las 86,5 millones de toneladas previas.

La demanda está enlentecida por la gripe porcina y las mayores compras de sustitutos, lo que explica la baja.

Los stocks globales de 2018/19, según el USDA, subirían a 114,53 millones de toneladas, de los 112,98 millones de toneladas anteriores, pero la estimación para 2019/20 se reduce a 101,74 millones de toneladas, de los 104,53 millones de toneladas anteriores.

La estimación del USDA respecto a las compras de China fue recortada a 83 millones de toneladas para la campaña actual y a 85 millones de toneladas para la próxima.

Los temores de una recesión en la economía mundial, generada por la guerra comercial entre China y Estados Unidos, puso en marcha la volatilidad en el mercado financiero y de los granos.

El maíz

En Estados Unidos el área de maíz se redujo de 33,83 millones de hectáreas en julio a 33,18 millones en agosto, pero el mercado esperaba 32,4 millones de hectáreas. El rinde estimado aumentó de 10.420 kilos por hectárea a 10.640 de kilos, según el USDA, frente a 10.251 kilos por

hectárea que estimaban los analistas y 11.073 kilos por hectárea de la zafra 2018/19.

En consecuencia, la producción de maíz casi se sostuvo respecto de la estimación de julio, con 353,09 millones de toneladas.

Al igual que con la soja, la estimación de rindes fue realizada en base a una encuesta a productores. La duda radica en si el rinde es alcanzable, debido a que 16 millones de hectáreas se sembraron después del 1° de junio y las lluvias de julio no fueron buenas.

Si se suman los 4,5 millones de hectáreas que fueron al seguro, con el área sembrada de 36,4 millones de hectáreas, la intención original de siembra es muy superior a la información que manejaban todos los analistas.

Las consultoras actualizaron sus estimaciones de rindes. Cordonnier consideró 10.040 kilos por hectárea, con un área de 32,37 millones de hectáreas, lo que resultaría en una producción de 325 millones de toneladas (30 millones de toneladas menos de lo que estimó el USDA). Indigo Ag, en tanto, estimó el rinde en 9.711 kilos por hectárea, casi 1 tonelada menos que el USDA.

En Brasil, CONAB volvió a elevar la estimación de producción de maíz, esta vez a 99,31 millones de toneladas frente a los 98,5 millones de julio. Las exportaciones también crecerían a 34,5 millones de toneladas, de los 33,5 millones anteriores.

La Bolsa de Rosario mantuvo la estimación de siembra de Argentina en 7,4 millones de hectáreas, que representan 7% más que en 2018, de las cuales 6,3 millones son para grano comercial. Sin embargo, el área podría caer, ya que el precio bajó y se precisa US\$ 160 por tonelada para asegurar rentabilidad en las zonas alejadas.

LANAS TRINIDAD S.A. Exportación Lana Peinada

Miami 2047
11500 - Montevideo
Tels. 2601 00 24 / 2606 18 19
Fax 2606 00 32
E-mail: CwUruguay@wtp.com.uy
www.lanastrinidad.com

ENGRAW EXPORT E IMPORT Co. S.A.

Exportación y
Peinaduría de Lana
Avenida Bolivia 1330 - CP 11500
Tel. 26042499
E mail: engraw@engraw.com.uy

PGG Wrightson Seeds

pasturas

Maldonado 2019

OBJETIVO: GANADERÍA DE PRECISIÓN

Articulando tecnologías forrajeras
para mejorar el resultado ganadero



24 de setiembre

Sierra de los Caracoles, MALDONADO

INSCRÍBETE EN: www.pasturas.com.uy



Sponsor Oro:



JOHN DEERE

INTERAGROVIAL S.A.

Sponsor Plata:



BBVA



Auspician:



CEREALES / OLEAGINOSOS / FORRAJES

PRODUCTOS AGRÍCOLAS - COTIZACIONES EN URUGUAY

PANORAMA DE LA SEMANA LOCAL, SEGUN LA COMISIÓN DE INFORMACIÓN DE PRECIOS Y
COMENTARIOS DE CEREALES Y OLEAGINOSOS DE LA CAMARA MERCANTIL DE PRODUCTOS DEL PAIS

PRODUCTOS (PRECIO POR TONELADA EN U\$S)	VIERNES 13/09/19	MIÉRCOLES 18/09/19	VIERNES 20/09/19
Trigo			
PAN- Grado2, DON sujeto al decreto 533/001 de 28/12/2001; granel, puesto en MONTEVIDEO - PH 78, FN 280, Proteína 12% - ZAFRA NOV/2018	200/230		200/230
PAN- Grado2, DON sujeto al decreto 533/001 de 28/12/2001; granel, puesto en MONTEVIDEO - PH 78, FN 280, Proteína 12% - ZAFRA DICIEMBRE DE 2019	170/180		170/180
FORRAJERO	**		**
Exportación: Zafra 2018/2019, Granel, Puesto en Nueva Palmira	Nominal	Nominal	Nominal
Exportación: Zafra 2019/2020, Granel, Puesto en Nueva Palmira	Nominal	Nominal	Nominal
Afrechillo de Trigo	155		155
Pellets Afrechillo, Puesto en Establecimiento	155		155
Maíz			
Superior - Puesto en Montevideo	190		190
Bueno - Puesto en Montevideo	185		185
Exportación, puesto en Nueva Palmira - Zafra 2018/2019	Nominal	Nominal	Nominal
Importado, partido a retirar de depósito Montevideo	**		**
Importado, entero puesto en Montevideo	185		185
Sorgo (14% de humedad, sano y limpio, puesto en Montevideo)	145		145
Importado, puesto en Montevideo	**		**
Exportación, puesto en Montevideo - Zafra 2018/2019	**	**	**
Avena			
Superior	220		220
Buena	**		**
Importada	200		200
Alpiste (sano y seco hasta un 5% de cuerpos extraños)	500		500
Cebada - Puesta en Montevideo			
Forrajera buena	Nominal		Nominal
Forrajera regular	Nominal		Nominal
Exportación, puesto en Nueva Palmira - Zafra 2019	**	**	**
Soja			
Industria - Puesta en Montevideo	**		**
Industria - Puesta en Montevideo - Zafra 2018/2019	317/340		317/340
Exportación: Zafra 2017/2018, Puesta en Nueva Palmira - Compradores	**	**	**
Exportación: Zafra 2018/2019, Puesta en Nueva Palmira - Compradores	310/320	312	310
Exportación: Zafra 2019/2020 Puesta en Nueva Palmira - Compradores	305	Nominal	Nominal
Harina de soja 46% Proteína, 1,5 %Grasa , Profax 47/50	335/345		335/345
Canola			
Industria - Puesta en Montevideo	Nominal		Nominal
Harina de canola 32% Proteína, 1,6% Grasa	Nominal		Nominal
PRODUCTO POR 100 KILOS EN \$			
Alfalfa - A levantar			
Especial	330		330
Común	300		300
Mezcla - A levantar			
Especial	250		250
Buena	230		230

Fuente: Cámara Mercantil de Productos del País



UNIÓN DE CONSIGNATARIOS Y REMATADORES DE LANA DEL URUGUAY INTEGRANTE DE LA CÁMARA MERCANTIL DE PRODUCTOS DEL PAÍS



PRECIOS DE LOTES DE LANA SUPERIOR A SUPRA , A LEVANTAR DE ESTANCIA (EN DÓLARES POR KILO)

Semana al 19 de setiembre de 2019

RAZA	MICRONAJE	SIN ACONDICIONAR PROMEDIO	GRIFA CELESTE PROMEDIO	GRIFA VERDE PROMEDIO
Merino Súper fino	Menos de 17,9			
Merino Súper fino	18,0 a 18,9			
	19,0 a 19,9			
Merino Australiano / Dohne	20,0 a 20,9			
	21,0 a 21,9			
Merino/Ideal/Cruzas	22,0 a 22,9			
Cruzas Merino/Ideal/Merilín	23,0 a 23,9			
	24,0 a 24,9			
Cruzas finas	25,0 a 25,9			
Corriedale Fino				
Corriedale Medio				
Corriedale Grueso				
Corriedale muy grueso/ Romney Marsh	30,0 a 31,5			
	31,6 a 34,0			
Romney Marsh	Más de 34,1			
Barriga y Subproductos Finos				
Barriga y Subproductos General				
Cordero Fino				
Cordero General				



Debido a que esta semana no se realizaron operaciones, la **Unión de Consignatarios y Rematadores de Lana del Uruguay**, integrante de la Cámara Mercantil de Productos del País, no publicará precios



No compramos su lana, pero sí vamos a venderla al mejor precio del mercado

Unión de Consignatarios y Rematadores de Lana del Uruguay integrante de la Cámara Mercantil de Productos del País

¡Usted decide! Elija su consignatario de confianza

BRUNO ARROSA & CÍA.	2711 0373
CORREA Y SAN ROMAN	47327900
ESCRITORIO DUTRA LTDA.	2924 9010
ESCRITORIO ROMUALDO RODRÍGUEZ LTDA.	2924 0461
FRANCISCO DOTTI SOCIEDAD COMERCIAL	2412 2718
GAUDIN HERMANOS S.R.L.	4733 4086

GERARDO ZAMBRANO & CÍA. S.A.	26006060
GONZALO BARRIOLA PALADINO	2628 4750
GAUDIN HERMANOS S.R.L.	4733 7911
MEGAAGRO HACIENDAS LTDA.	098 302002
RICARDO STEWART & CIA	099 602720
VICTORICA CONSIGNACIONES S.R.L.	2924 0055

SU PRODUCCIÓN BIEN DEFENDIDA Todo el año

*Se autoriza la reproducción total de la presente publicación, solo en caso de citar la fuente:
Unión de Consignatarios y Rematadores Laneros del Uruguay

LANA - EXTERIOR

Datos de stock ovino.

Se dieron a conocer esta semana por parte del Ministerio de Ganadería Agricultura y Pesca los datos de la declaración jurada de productores al 30 de junio de 2019. El stock ovino se incrementó en un 1.3% alcanzando las 6.718.703 cabezas.

Evolución del stock ovino (en miles de cabezas)

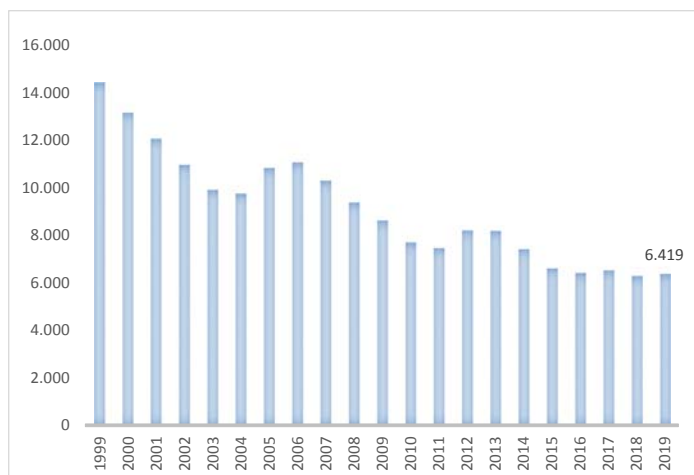

Fuente: MGAP – SNIG

Si se analizan los datos por departamento, Salto lidera en cantidad de cabezas seguidos de Artigas y luego

Paysandú. Sin embargo, es Artigas el departamento que mayor suba porcentual registró, 6%.

Respecto a las categorías y tal como se muestra en tabla siguiente mientras que los corderos (dos dientes de leche y mamones), ovejas de descarte y capones se incrementaron en comparación a los datos del 30 de junio de 2018, las categorías de carneros, ovejas de cría y borregas disminuyeron.

	2018	2019	%	Diferencia en cabezas
Carneros	143.055	139.544	-2,5	- 3.511
Ovejas de cría	3.427.768	3.394.920	-1,0	- 32.848
Ovejas descarte	228.147	232.535	1,9	4.388
Capones	484.489	492.437	1,6	7.948
Borregas 2-4 dientes	392.504	388.749	-1,0	- 3.755
Corderas D/L	749.133	816.074	8,9	66.941
Corderos D/L	640.892	659.930	3,0	19.038
Corderos/as mamones	268.091	294.514	9,9	26.423
TO TALES	6.334.079	6.418.703	1,3	84.624

Fuente: SNIG

EXTERIOR

Australia

Esta semana los remates en Australia se realizaron los días miércoles y jueves. Los valores se mantuvieron con un desempeño muy bueno de la demanda, pero el debilitamiento del dólar australiano generó una baja del indicador en términos de moneda norteamericana. De esta forma finalizó la semana ubicado en US\$ 1047.

Exterior: Fuente SUL



ASOCIACIÓN
DE CONSIGNATARIOS
DE GANADO

MERCADO DE HACIENDAS

http://acg.com.uy/semana_actual.php

PRECIOS DE FRUTAS Y HORTALIZAS

Diariamente se pueden consultar los precios de los productos frutícolas y hortícolas a través del teléfono 2508 14 88

Es un servicio de la Unidad de Información Comercial del Mercado Modelo

www.mercadomodelo.net

INSUMOS /ALIMENTOS BALANCEADOS

ASOCIACION URUGUAYA DE INDUSTRIAS DE NUTRICIÓN ANIMAL

CAMARA MERCANTIL DE PRODUCTOS DEL PAIS

COTIZACIONES DE INSUMOS

A LA FECHA Y COMPARATIVO CON DOS SEMANAS ANTERIORES

	06/09/19	13/09/19	20/09/19
Harina de carne y hueso 50/45	14,00	14,00	14,00
Harina de carne y hueso 40/45	16,58	16,58	16,58
Harina de sangre	13,50	13,50	13,50
Harina de pescado	17,00	17,00	17,00
Sebo granel	21,00	21,00	21,00
Maíz		Ver pizarra de la C.M.P.P.	
Sorgo		Ver pizarra de la C.M.P.P.	
Trigo		Ver pizarra de la C.M.P.P.	
POR TON. (EN U\$S)			
Harina de soja		Ver pizarra de la C.M.P.P.	
Afrechillo de trigo		Ver pizarra de la C.M.P.P.	
Afrechillo de arroz	160	160	160
Oleína (granel)	600	600	600

ALIMENTOS BALANCEADOS

PRECIOS PROMEDIOS PARA LOS DIFERENTES TIPOS,
PARA CRIADEROS, POR KILO Y A RETIRAR DE PLANTAS.

INICIADOR PARRILLERO.	U\$S 0.429
TERMINADOR PARRILLERO.	U\$S 0.420
B.B.	U\$S 0.385
RECRÍA	U\$S 0.360
PONEDORAS PISO.	U\$S 0.406
PONEDORAS JAULA.	U\$S 0.462
INICIADOR LECHONES.	U\$S 0.443
LECHONES.	U\$S 0.477
CERDAS EN GESTACIÓN.	U\$S 0.385
CERDAS EN LACTACIÓN.	U\$S 0.474
CERDOS ENGORDE.	U\$S 0.364
CERDOS RECRÍA	U\$S 0.387
CONEJOS.	U\$S 0.460
TERNEROS INICIACIÓN	U\$S 0.362
TERNEROS RECRÍA	U\$S 0.305
TOROS.	U\$S 0.326
LECHERAS.	U\$S 0.262
LECHERAS DE ALTO RENDIMIENTO.	U\$S 0.297
CARNEROS.	U\$S 0.309
EQUINOS.	U\$S 0.470

COMENTARIO SOBRE EL MERCADO DE RACIONES:

Al igual que en la semana anterior, se comercializan estos alimentos acorde con los precios de la escala respectiva.

THOMAS MORTON S.A.

Exportaciones de Lanas
Importación - Representaciones

Edificio Lieja Green
Cesar Cortinas 1910 SS101 (001)
CP11500 Montevideo, Uruguay
Tel. / Fax: 26045720/ 26041553/26042433

LAVADERO DE LANAS BLENGIO S.A.

Planta industrial:
Ruta 1 Km. 48,800
Paraje Buschental s/n
80100 Libertad, San José
Tel/fax 4345 4203 - 4345 4445

Administración:

Términos y condiciones de uso

La Cámara Mercantil de Productos del País, no se responsabiliza por la interpretación de lo expuesto en su sitio web, ni de su uso indebido, ni de perjuicios reales, directos o indirectos, invocados por quienes adoptaran decisiones o acciones al consultar el sitio.

El material publicado en el sitio web de la Institución, tiene como único propósito brindar información que se recaba del mercado, sin que ello implique responsabilidad alguna respecto a los datos que están volcados en el mismo.

La información de precios de los diferentes productos, son simples datos de referencia o de medición del mercado, siendo variables en función de la oferta y demanda registrada en la plaza.

La Pizarra semanal de precios, **refiere a valores de orientación o referencia, en función de operaciones ya realizadas en el mercado, no implicando recomendaciones ni vaticinios sobre el futuro comportamiento de la plaza.**

Quien acceda al sitio, acepta que toda la información que se encuentra en el mismo y los errores o las omisiones en que se incurra, no podrán ser utilizados como base de cualquier reclamo o causa de acción legal. De igual forma, la información o cualquier opinión expresadas en este sitio, no constituyen de manera alguna un asesoramiento, calificación o sugerencia de compra o de venta de producto alguno, ni debe servir como base para decisiones de inversión. Cada lector deberá consultar a su propio asesor legal o impositivo.

Por otra parte, la Cámara Mercantil de Productos del País tampoco garantiza ni se adhiere a las opiniones vertidas en su sitio web, siendo el contenido de las mismas de exclusiva responsabilidad de sus respectivos autores.

La Cámara Mercantil de Productos del País no emite juicios de valor de ningún tipo en los informes que brinda, ni tiene responsabilidad alguna en las decisiones que adopte el receptor de dichos informes. La información que brinda nuestra Institución, ha sido obtenida de medios públicos y/o privados, considerados confiables, y queda exenta de responsabilidad acerca de la exactitud y/u omisión en los datos que se exhiben, ya que éstos son generados por las fuentes citadas en cada caso.